

物联终端如何更新固件

1、可直接在官网下载对应固件程序或由技术支持人员提供；

2、更新方式：[本地更新](#)、[远程更新](#)、[U 盘更新](#)。

1) 本地更新：打开本地管理器——本地管理——管理——离线更新。

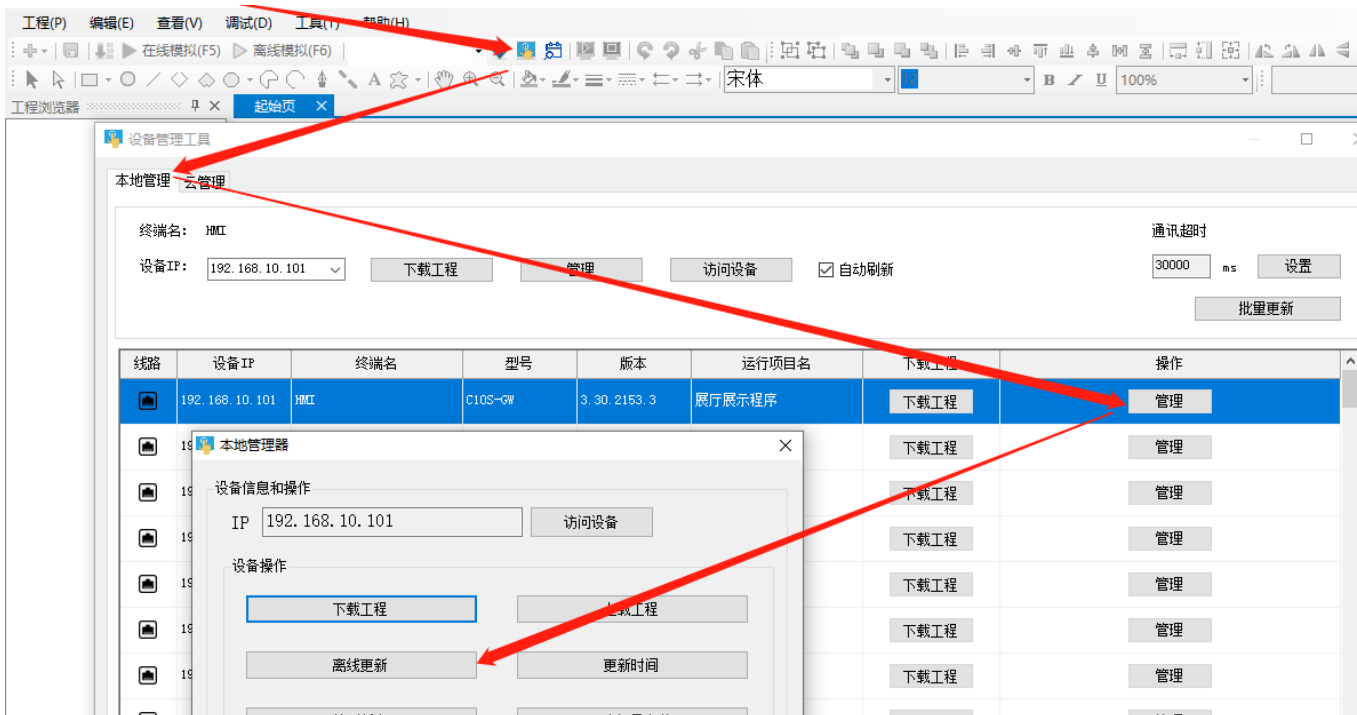

2) 远程更新：打开本地管理器——云管理——登入云账号——管理——离线更新。

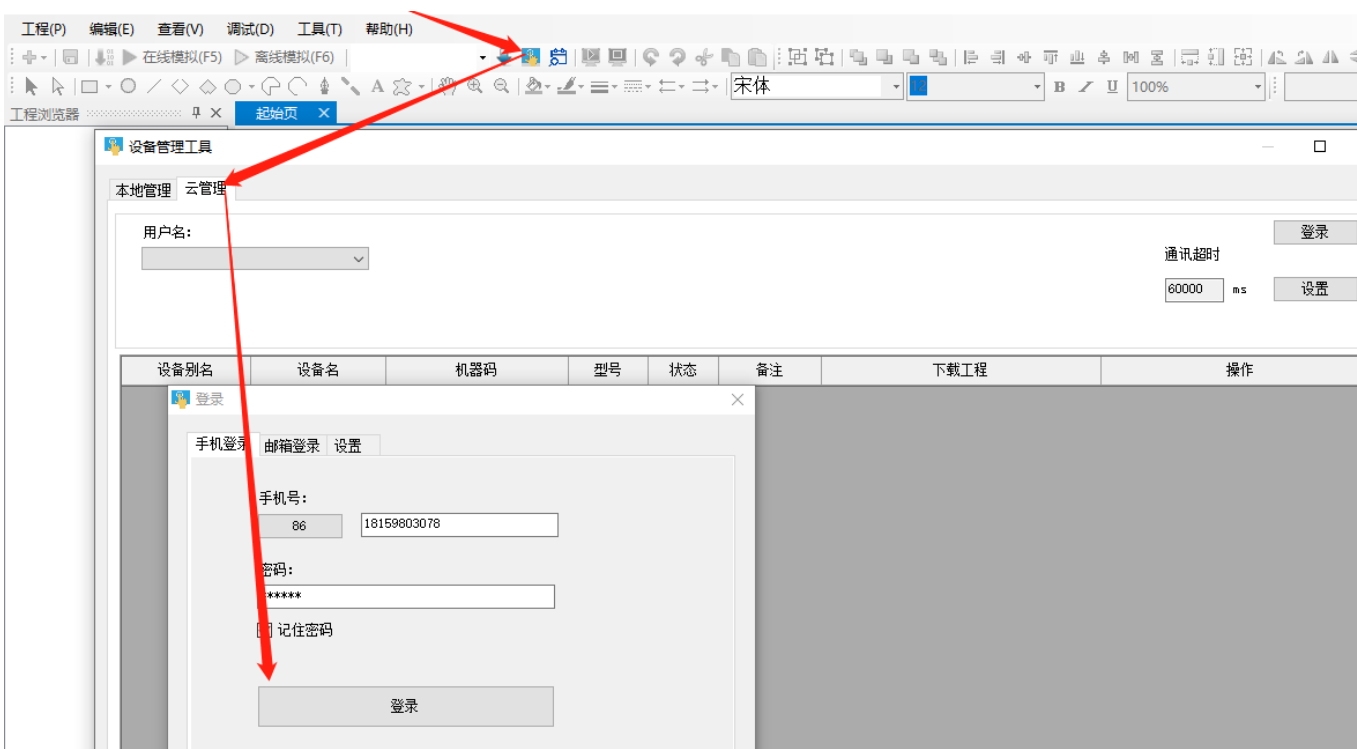

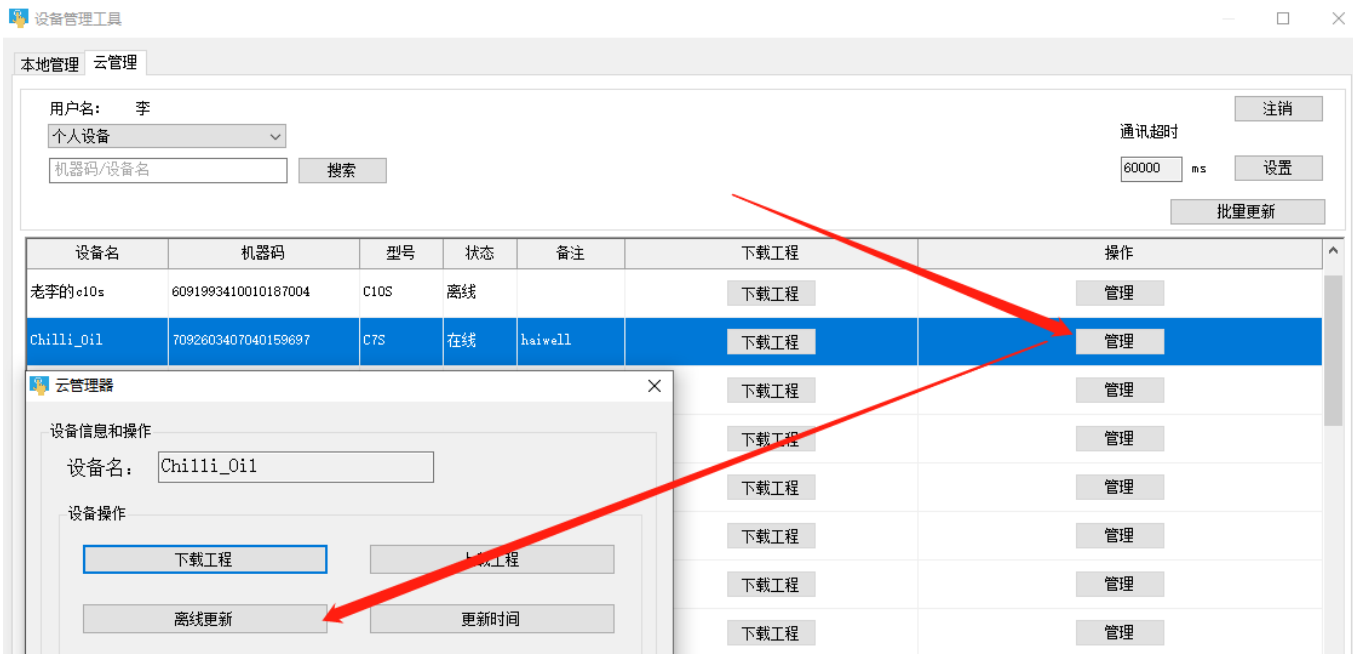

3) U 盘更新：把下载的固件放入 U 盘——进入物联终端后台（触摸屏长按右上角 5 秒）——系统信息——固件更新——选择对应 U 盘里的固件。

